



**COOPERATIVA DE ECONOMIA E CRÉDITO MÚTUA DOS
EMPREGADOS DOS LABORATÓRIOS B.BRAUN LTDA.
CNPJ 30.586.895/0001-59**

**Ao
Banco Central do Brasil
Departamento de Monitoramento do Sistema Financeiro - Desig**

Prezados Senhores

A Cooperativa de Economia e Crédito Mútuo dos Laboratórios Bbraun Ltda, classificada pelo BACEN como de Capital e Empréstimo e de Segmento (S5), vem por meio deste atender o disposto da Resolução BCB nº 2 de 12 de agosto de 2020 e a Instrução Normativa BCB nº 54 de 07 de dezembro de 2020, prestando as informações pertinentes e encaminhando a documentação abaixo relacionada, conforme a seguir:

I – Logotipo

II – Data Base de Referência: 31 de Dezembro de 2021

III – Relação de Documentos Contidos

- Relatório da Administração sobre os Negócios Sociais do Exercício Findo de 2021
- Principais Fatos do Período em 2021
- Balanço Patrimonial
- Demonstração do Resultado
- Demonstração do Resultado Abrangente
- Demonstração dos Fluxos de Caixa
- Demonstração das Mutações do Patrimônio Líquido
- Notas Explicativas das Demonstrações

IV – Data e o Sítio Eletrônico Divulgado as Demonstrações

As respectivas demonstrações foram publicadas no site coopbraun.com.br

V – Termo Declaratório

São Gonçalo, 30 de Março de 2022.

José Ricardo Martins
Diretor Responsável Pela Área Contábil
CPF:414.213.027-72

Roberto José Wermelinger de Carvalho
Contador - CRC: 02382409
CPF: 187.168.577-04

RELATÓRIO DE GESTÃO DA DIRETORIA
EM 31 DEZEMBRO 2021.

Prezados Cooperados,

Na função de **Diretor Operacional**, informo que o exercício de 2021 foi concluído, e bem como, tenho absoluta certeza que a COOPERBRAUN empenhou e ofereceu o seu melhor na prestação de serviço aos associados. Com a confiança dos cooperados depositada em nossa gestão, esclareço que mais um ano foi possível permanecer firme. A seguir apresento-lhes o Relatório da Administração da Cooperativa de Economia e Crédito Mútuo dos Empregados dos Laboratórios Bbraun Ltda, relativo ao ano findo, sendo assim, cumprindo com as determinações previstas no Estatuto Social e com as exigências legais vigentes.

Quadro Social

O quadro social da Cooperativa teve a seguinte movimentação.

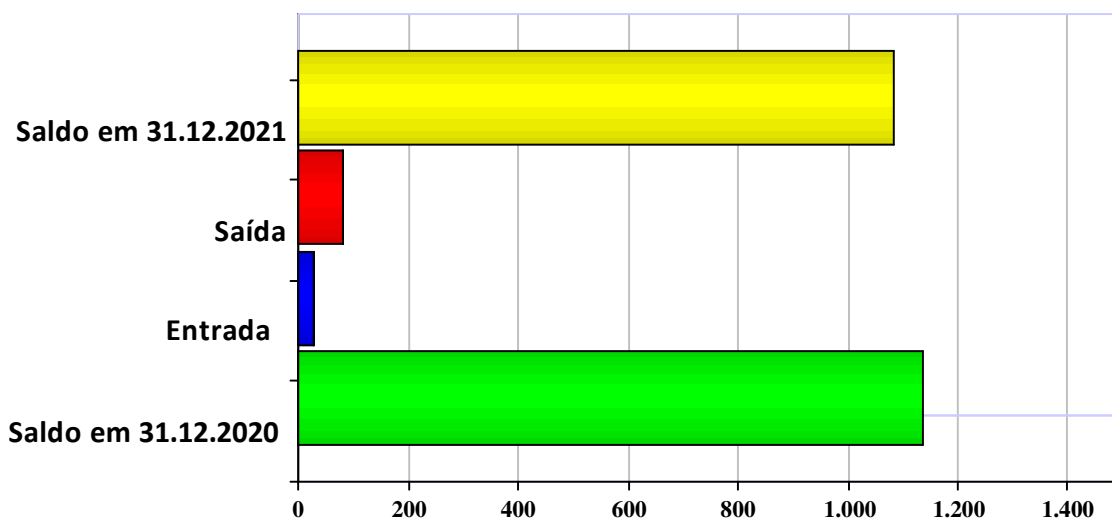

	Saldo em 31.12.2020	Entrada	Saída	Saldo em 31.12.2021
Cooperados	1.137	26	80	1.083

Capital integralizado

Evidencia a composição do Capital pelas integralizações efetuadas pelos cooperados, formando, também, o Patrimônio Líquido.

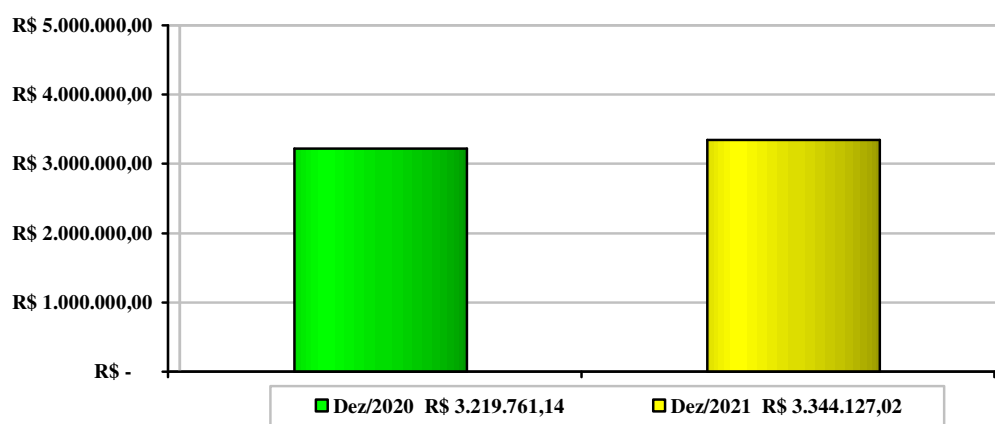

Operação de Créditos

Refere-se ao total da Carteira de Empréstimos da cooperativa.

a. Empréstimos Concedidos

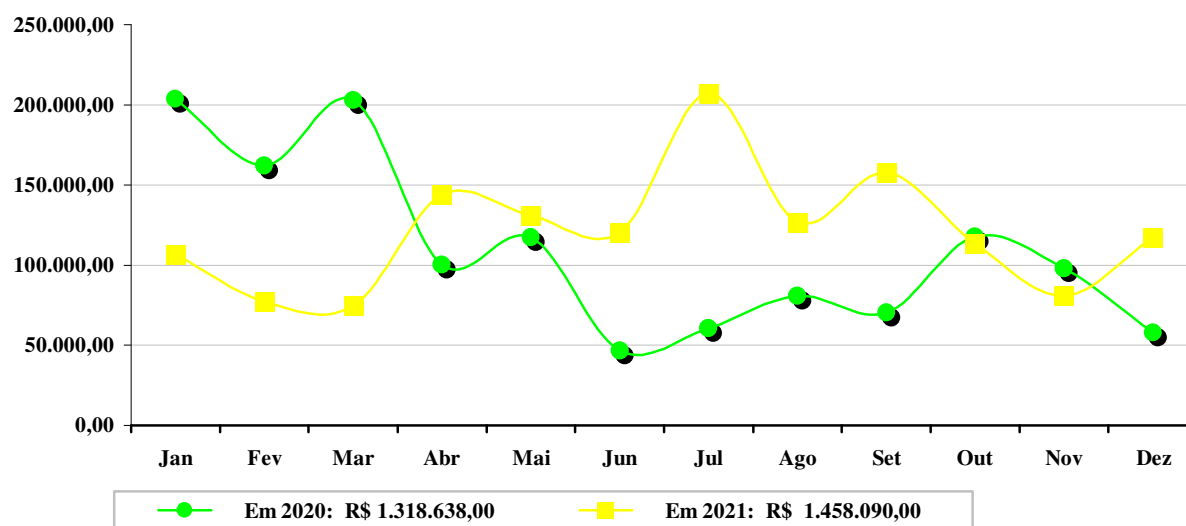

b. Contratos Realizados

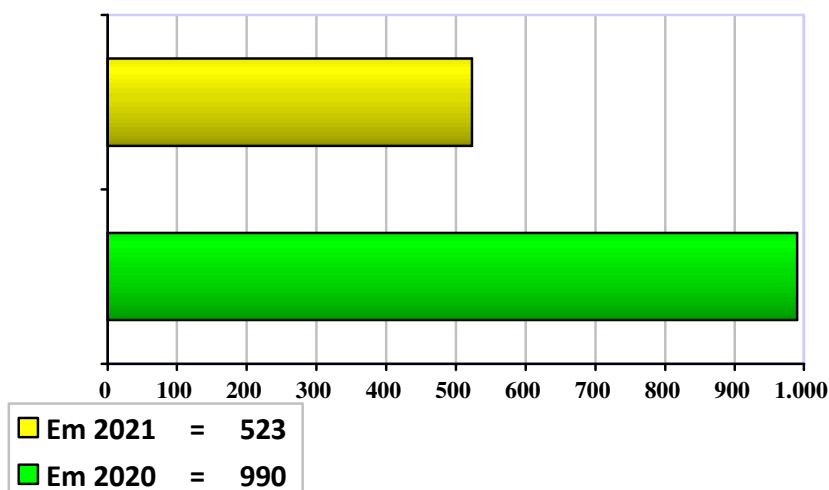

Atividades

Por intermédio de nossa Diretoria e do Conselho Fiscal, a Cooperativa se faz representar em diversos eventos na FENACRED/RJ e OCB/RJ, Assembleia Geral, encontros e palestras.

Agradecimentos

Agradecemos imensamente aos cooperados pela confiança em acreditar em nossa gestão, e bem como aos nossos funcionários, pelo desempenho e dedicação.

São Gonçalo, 30 de Março de 2022.



José Ricardo Martins
Diretor Presidente



Othilio Silva de Carvalho
Diretor Operacional

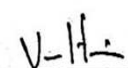

Sydnei Valentim
Diretor Vice - Presidente



Claudio Marins da Silva
Diretor Administrativo

PRINCIPAIS FATOS

A COOPERBRAUN notou que algumas instituições tiveram que decretar falência, motivadas pelas consequências do crescimento dos custos de fornecedores e prestadores de serviços. Para manter se competitivo no cenário financeiro e sem afetar a qualidade da prestação de serviço aos nossos cooperados, a Cooperativa realizou minuciosos estudos e deliberou sobre o/a:

1. RISCO DE CRÉDITO

- Aumentou o limite de crédito dos cooperados;
- Evitou o aumento da inadimplência;

2. TAXA DE LINHA DE CRÉDITO

- Aprovou no mês de agosto de 2021 a taxa de linha de crédito de 1,5% a.m. para novos empréstimos e para renegociação a taxa 2,5% a.m.;

3. ALTERAÇÃO DE SISTEMA

- Aprovou a proposta da empresa PRODAF INFORMÁTICA LTDA para atender as necessidades das atividades da Cooperativa;

4. COMUNICAÇÃO PARA EMPRESA FÁCIL INFORMÁTICA

- Deliberou o encerramento do contrato com a Rezek Ferreira Informática Ltda – FÁCIL INFORMÁTICA e seguindo a ética (um dos valores do cooperativismo), foi elaborado no mês de outubro de 2021 a Carta de Desligamento solicitando o término do contrato de prestação de serviço;

5. AUDITORIA COOPERATIVA 2022

- Concordou em manter a empresa NARA KOISEK AUDITORES INDEPENDENTES para prestação de serviço na área de Auditoria Cooperativa para o exercício de 2022;

6. REGULAMENTO DA AUDITORIA INTERNA

- Validou o regulamento da Auditoria Interna elaborado por Mandarin & Associados Auditores e será submetido para Assembleia Geral de 2022;

7. DESLIGAMENTO E RENÚNCIA DO DIRETOR

- Aprovou a renúncia do diretor Igor Henriques Jaber, e bem como, não haverá remanejamento de cargos na Diretoria Executiva;

8. CORREÇÃO DE CAPITAL DOS COOPERADOS

- Foi notado pela Diretoria a elevação da taxa Selic, e bem como da Poupança, portanto, ficou esclarecido que no exercício de 2021 a Cooperativa poderá remunerar o capital dos cooperados sob a taxa aplicada na poupança;
- Foi rateado entre os cooperados o valor de **R\$ 100.323,81 (Cem mil, trezentos e vinte e três reais e oitenta e um centavos)** de juros ao capital;
- A taxa aplicada da COOPERATIVA foi de **3,0% a.a.**

CECM DOS EMPREGADOS DOS LAB. BRAUN LTDA.
CNPJ 30.586.895/0001-59



Demonstrações Financeiras

BALANÇO PATRIMONIAL		DATA BASE: 31/12/2021	
	NOTAS	31/12/2021	30/06/2021
A T I V O		3.709.519,41	3.665.606,06
Circulante		3.679.446,01	3.629.419,56
Caixa e Equivalentes De Caixa		168.534,00	118.876,33
Disponibilidades		168.534,00	118.876,33
Instrumentos Financeiros		1.790.640,90	1.815.681,63
Aplicações Interfinanceiras de Liquidez		1.790.640,90	1.815.681,63
Relações Interdependências		0,00	0,00
Operações de Crédito		1.555.453,12	1.517.185,44
Empréstimos e Direitos Creditórios Descontados		1.564.038,46	1.527.181,56
(-) Provisão para Operações de Empréstimos e Direitos Creditórios		8.585,34	9.996,12
Outros Créditos		164.817,99	177.676,16
Diversos		164.817,99	177.676,16
Não Circulante		30.073,40	36.186,50
Realizável a Longo Prazo		30.073,40	36.186,50
Investimentos		1.500,00	1.500,00
Investimentos		1.500,00	1.500,00
Imobilizado de Uso		25.005,58	30.136,99
Imobilizado de Uso		103.007,11	103.007,11
(-) Depreciação Acumulada do Imobilizado		78.001,53	72.870,12
Intangível		3.567,82	4.549,51
Intangível		12.763,24	12.763,24
(-) Amortização Acumulada dos Ativos Intangíveis		0,00	8.213,73
(-) Redução ao Valor Recuperável dos Ativos Intangíveis		9.195,42	0,00
TOTAL DO ATIVO		3.709.519,41	3.665.606,06

CECM DOS EMPREGADOS DOS LAB. BRAUN LTDA.
CNPJ 30.586.895/0001-59



BALANÇO PATRIMONIAL		DATA BASE: 31/12/2021	
	NOTAS	31/12/2021	30/06/2021
P A S S I V O		3.709.519,41	3.665.606,06
Circulante		249.350,21	156.353,55
Obrigações por Empréstimos e Repasses		0,00	0,00
Outras Obrigações		249.350,21	156.353,55
Cobrança e Arrecadação de Tributos e Assealhados		0,00	1.012,51
Sociais e Estatutárias		124.497,36	94.998,59
Obrigações Fiscais e Previdenciárias		2.721,20	2.703,89
Diversas		122.131,65	57.638,56
 P A T R I M Ô N I O L Í Q U I D O		3.460.169,20	3.509.252,51
Capital Social		3.344.127,02	3.297.009,81
Capital de Domiciliados no País		3.344.127,02	3.297.009,81
Reserva Legal		106.687,66	105.587,13
Fundo de Reserva		106.687,66	105.587,13
Sobras ou Perdas Acumuladas		9.354,52	106.655,57
Sobras ou Perdas		9.354,52	106.655,57
 TOTAL DO PASSIVO E DO PATRIMÔNIO LÍQUIDO		3.709.519,41	3.665.606,06

As Notas Explicativas são partes integrantes das Demonstrações Contábeis.

CECM DOS EMPREGADOS DOS LAB. BRAUN LTDA.
CNPJ 30.586.895/0001-59



Demonstrações Financeiras

DEMONSTRAÇÃO DO RESULTADO		DATA BASE: 31/12/2021	
DISCRIMINAÇÃO		31/12/2021	30/06/2021
10 RECEITAS OPERACIONAIS		237.012,75	212.227,36
711 - OPERACOES DE CRÉDITO		190.013,13	189.327,16
715 - RESULTADO DE OPERAÇÕES COM TÍTULOS E VALORES MOBILIÁRIOS		46.999,62	22.900,20
15 DESPESAS DA INTERMEDIÇÃO FINANCEIRA		1.410,78	1.613,25
820 - OPERAÇÕES DE CRÉDITO DE LIQUIDAÇÃO DUVIDOSA		1.410,78	1.613,25
20 RESULTADO BRUTO DA INTERMEDIÇÃO FINANCEIRA (10 - 15)		238.423,53	213.840,61
50 OUTRAS RECEITAS/DESPESAS OPERACIONAIS		-228.927,51	-212.331,31
822 - DESPESAS DE PESSOAL		-107.196,76	-95.860,05
805 - (DESPESAS OPERACIONAIS)		-65.676,71	-46.780,12
824 - OUTRAS DESPESAS ADMINISTRATIVAS		-80.104,29	-88.526,13
725 - OUTRAS RECEITAS OPERACIONAIS		24.050,25	18.834,99
60 RESULTADO OPERACIONAL (20 + 50)		9.496,02	1.509,30
75 RESULTADO ANTES DA TRIBUTAÇÃO SOBRE O LUCRO E PARTICIPAÇÕES (60 + 65)		9.496,02	1.509,30
90 LUCRO LÍQUIDO (PREJUÍZO) (75 - 80 - 85)		9.496,02	1.509,30

As Notas Explicativas são partes integrantes das Demonstrações Contábeis.

CECM DOS EMPREGADOS DOS LAB. BRAUN LTDA.
CNPJ 30.586.895/0001-59



Demonstrações Financeiras

DEMONSTRAÇÕES DO RESULTADO ABRANGENTE		DATA BASE: 31/12/2021
DISCRIMINAÇÃO	31/12/2021	30/06/2021
SOBRAS (PERDAS) LIQUIDAS DOS SEMESTRES	9.496,02	1.509,30

As Notas Explicativas são partes integrantes das Demonstrações Contábeis

CECM DOS EMPREGADOS DOS LAB. BRAUN LTDA.
CNPJ 30.586.895/0001-59



DEMONSTRAÇÕES DOS FLUXOS DE CAIXA		DATA BASE: 31/12/2021	
DISCRIMINAÇÃO	31/12/2021	30/06/2021	
FLUXO DE CAIXA DAS ATIVIDADES OPERACIONAIS			
SOBRAS (PERDAS) LIQUIDAS DOS SEMESTRES	9.496,02	1.509,30	
Ajustes			
DEPRECIAÇÕES ACUMULADAS EM IMOBILIZADOS DE USO	5.131,41	7.113,93	
PROVISÃO DE JUROS AO CAPITAL	-62.094,26	-41.215,03	
Depreciações e Amortizações	981,69	1.236,11	
Sobras ou (Perdas) dos Semestres	-46.485,14	-31.355,69	
(Aumento)/Diminuição em Ativos Operacionais			
Operações de Crédito	-38.267,68	273.862,14	
Outros Créditos	12.858,17	22.026,78	
Aumento/(Diminuição) em Passivos Operacionais			
Outras Obrigações	92.446,39	-56.107,61	
Caixa Líquido Aplicado nas Atividades Operações	20.551,74	208.425,62	
Fluxo de Caixa das Atividades de Investimentos			
Compra do Intangível	981,69	1.236,11	
Alienação do Imobilizado de Uso	-0,03	-186,52	
Caixa Líquido Aplicado nas Atividades de Investimento	981,66	1.049,59	
Fluxo de Caixa das Atividades de Financiamento			
Capital Social	47.117,21	77.248,67	
Transferência Conforme AGO	-105.146,27	0,00	
Caixa Líquido Aplicado nas Atividades de Financiamento	-58.029,06	77.248,67	
Aumento/(Diminuição) de Caixa e Equivalente de Caixa	-36.495,66	286.723,88	
Modificações em de Caixa e Equivalentes de Caixa Líquidas			
No Início do Período	-1.053.403,94	-726.514,62	
No Fim do Período	-1.078.020,88	-1.053.403,94	

As Notas Explicativas são partes integrantes das Demonstrações Contábeis.

CECM DOS EMPREGADOS DOS LAB. BRAUN LTDA.
CNPJ 30.586.895/0001-59



Demonstrações Financeiras

DEMONSTRAÇÕES DAS MUTAÇÕES DO PATRIMÔNIO LÍQUIDO					DATA BASE: 31/12/2021	
	Capital Social	Reserva de Lucros		Expansão	Sobras e Perdas	
		Legal	Contingências		Acumuladas	Total
Saldo Em: 01/07/2021	3.297.009,81	105.587,13	0,00	0,00	106.655,57	3.509.252,51
MOVIMENTAÇÃO DE CAPITAL	47.117,21	0,00	0,00	0,00	0,00	47.117,21
MOVIMENTAÇÃO DE SOBRAS OU PERDAS ACUMULADAS	0,00	1.100,53	0,00	0,00	0,00	1.100,53
MOVIMENTAÇÃO DE SOBRAS OU PERDAS ACUMULADAS	0,00	0,00	0,00	0,00	(97.301,05)	(97.301,05)
Saldo Em: 31/12/2021	3.344.127,02	106.687,66	0,00	0,00	9.354,52	3.460.169,20
Mutação do Semestre	47.117,21	1.100,53	0,00	0,00	(97.301,05)	(49.083,31)
Saldo Em: 01/01/2021	3.219.761,14	105.587,13	0,00	0,00	105.146,27	3.430.494,54
MOVIMENTAÇÃO DE CAPITAL	77.248,67	0,00	0,00	0,00	0,00	77.248,67
MOVIMENTAÇÃO DE SOBRAS OU PERDAS ACUMULADAS	0,00	0,00	0,00	0,00	1.509,30	1.509,30
Saldo Em: 30/06/2021	3.297.009,81	105.587,13	0,00	0,00	106.655,57	3.509.252,51
Mutação do Semestre	77.248,67	0,00	0,00	0,00	1.509,30	78.757,97

As Notas Explicativas são partes integrantes das Demonstrações Contábeis

Notas Explicativas às Demonstrações Contábeis
Exercícios Findos em 31 de Dezembro de 2021 e 31 de Dezembro de 2020

1 - Contexto Operacional

A Cooperativa de Economia e Crédito Mútuo dos Empregados dos Laboratórios B. Braun Ltda, é uma cooperativa de crédito singular, instituição financeira sem fins lucrativo, filiada a Federação Nacional das Cooperativas de Crédito Urbano – FENACRED, e tem por objetivo a educação cooperativista e financeira dos seus associados, através da ajuda mútua, da economia sistemática e do uso adequado do crédito, e também busca fomentar a expansão do cooperativismo de economia e crédito mútuo.

2 - Apresentação das Demonstrações Contábeis

As Demonstrações Contábeis estão sendo apresentadas de acordo com as práticas contábeis adotadas no Brasil, as quais incluem, entre outras, a legislação do sistema cooperativo e preceitos do plano contábil das Instituições do Sistema Financeiro Nacional — Cosif.

3 - Resumo das Principais Práticas Contábeis

a. Apuração do resultado

As receitas e despesas são apropriadas mensalmente pelo regime de competência do exercício, exceto os encargos sobre os empréstimos, que são registrados pelo regime de caixa.

b. Operações de crédito

Registradas pelos valores originais. Os encargos incidentes sobre as mesmas são reconhecidos em resultado por ocasião dos seus efetivos recebimentos.

c. Provisão para perdas com créditos de liquidação duvidosa

Constituída com fundamento na análise das operações em aberto, levando-se em consideração a conjuntura econômica, e os riscos específicos e globais, bem como a resolução nº 2.682, de 21 de dezembro de 1999 e Resolução 2.697 de 24 de fevereiro de 2000, do Banco Central do Brasil.

d. Imobilizado

Registrado pelo custo de aquisição, deduzido das depreciações, que são calculadas pelo método linear, com base em taxas determinadas pelo prazo de vida útil estimado.

Descrição	31/12/2021	31/12/2020	Taxa de Depreciação
Móveis e Equipamentos de Uso	30.978	30.978	10%
(-) Depreciação Ac Mów e Equipamento	<u>(16.215)</u>	<u>(13.117)</u>	
Total	14.763	17.861	
Hardware	28.111	28.111	10%
(-) Depreciação Ac Hardware	<u>(17.868)</u>	<u>(15.416)</u>	
Total	10.243	12.695	
Benfeitorias em Imóveis	43.917	43.917	20%
(-) Depreciação Benfeitoria em Imóveis	<u>(43.917)</u>	<u>(37.222)</u>	
Total	-	6.695	
Software	12.763	12.763	20%
(-) Amortização Ac. Software	<u>(9.195)</u>	<u>(6.977)</u>	
Total	3.568	5.786	
Total Custo de Aquisição	115.769	115.769	
Total Deprec/Amort.Acum.	87.195	72.732	
Total Residual	28.574	43.037	

4 - Provisão para Perdas com Créditos de Liquidação Duvidosa

Dez/2021 (Em Reais)

<u>Tipo de Atividade</u>	<u>Saldo Devedor (R\$)</u>	<u>Nível de Risco</u>	<u>Percentual de Nível de Risco</u>	<u>Valor da Provisão (R\$)</u>	<u>Total Por Nível</u>
Associado pessoa fisica	1.559.877	A	0,5%	7.758	1.552.119
Associado pessoa fisica	725	C	3%	22	703
Associado pessoa fisica	2.282	D	10%	228	2.054
Associado pessoa fisica	1.154	F	50%	577	577

Dez/2020 (Em Reais)

<u>Tipo de Atividade</u>	<u>Saldo Devedor (R\$)</u>	<u>Nível de Risco</u>	<u>Percentual de Nível de Risco</u>	<u>Valor da Provisão (R\$)</u>	<u>Total Por Nível</u>
Associado pessoa fisica	1.737.678	A	0,5%	8.688	1.728.990
Associado pessoa fisica	8.591	B	1%	86	8.505
Associado pessoa fisica	54.681	C	3%	1.640	53.040
Associado pessoa fisica	1.707	G	70%	1.195	512

Os critérios adotados pela Cooperativa quanto à classificação nos níveis de risco e de avaliação do provisionamento registrado nas demonstrações contábeis estão de acordo com as Resoluções nº 2.682/99 e 2.697/00, do Banco Central do Brasil.

5 - Obrigações Sociais e Estatutárias

As obrigações sociais e estatutárias são compostas dos recursos destinados ao Fundo de Assistência Técnica Educacional e Social (F.A.T.E.S.), o qual, de acordo com o estatuto da Cooperativa, é constituído de 5% (cinco por cento), no mínimo, das sobras apuradas semestralmente.

6 - Capital Social

O capital social está dividido em quotas partes, portanto, o montante atingido em Dez/2021 foi de R\$ 3.344.127,02.



**COOPERATIVA DE ECONOMIA E CRÉDITO MÚTUA DOS
EMPREGADOS DOS LABORATÓRIOS B.BRAUN LTDA.
CNPJ 30.586.895/0001-59**

TERMO DECLARATÓRIO

Declaramos a nossa responsabilidade pela veracidade das informações apresentadas e pelo conteúdo no arquivo, e colocamo-nos a disposição para maiores esclarecimentos.

São gonçalo, 30 de Março de 2022.

José Ricardo Marins
CPF: 414.213.027-72
Diretor Presidente

Sydnei Valentim
CPF: 400.498.177.87
Diretor Vice Presidente

Othilio Silva de Carvalho
CPF: 379.128.447-91
Diretor Operacional

Claudio Marins da Silva
CPF: 869.915.157-87
Diretor Administrativo

Roberto José Wermelinger de Carvalho
CPF: 187.168.577-04
Contador